

## Carrera de Educación y Gestión del Aprendizaje

### Malla Curricular

≥ Esta carrera cuenta con 2 especialidades. A partir del séptimo ciclo, cada una cuenta con una malla propia.

"La carrera de Educación y Gestión del Aprendizaje de la UPC está enfocada en romper el molde de la educación tradicional como la hemos conocido, basándonos en los idiomas, innovación e internacionalidad para que los alumnos puedan potenciar sus capacidades y con ello, servir mejor a la comunidad, al país y al mundo en el que viven".

— **MANUEL RODRÍGUEZ**  
Director de la carrera

### Modalidades de Estudio

La carrera está disponible en 2 modalidades:

#### Presencial

Te permite un máximo de 20% de créditos aprobados de manera virtual a lo largo de la carrera.

#### Semipresencial

Te permite que el número de créditos aprobados de forma virtual esté entre el 21% y el 70% del total de créditos aprobados a lo largo de la carrera.

### Convenios Internacionales

La UPC ha sido considerada la universidad más internacional del Perú desde el año 2014 y cuenta con más de 200 convenios internacionales con prestigiosas universidades alrededor del mundo.

**WASC**

Senior College and  
University Commission

Universidad Peruana de Ciencias Aplicadas is accredited by the WASC Senior College and  
University Commission (WSCUC), 965 Atlantic Avenue, Suite 100, Alameda, CA 94501, 510.748.9001



**UPC**  
Universidad Peruana  
de Ciencias Aplicadas

Informes  
T 610 5030  
T 313 3333

Anexos: 2935, 2936  
y 2937

Provincias  
Línea gratuita 0 800 000 21

[upc.pe](http://upc.pe)

FACULTAD DE EDUCACIÓN

# UPC

## /educación y gestión del aprendizaje

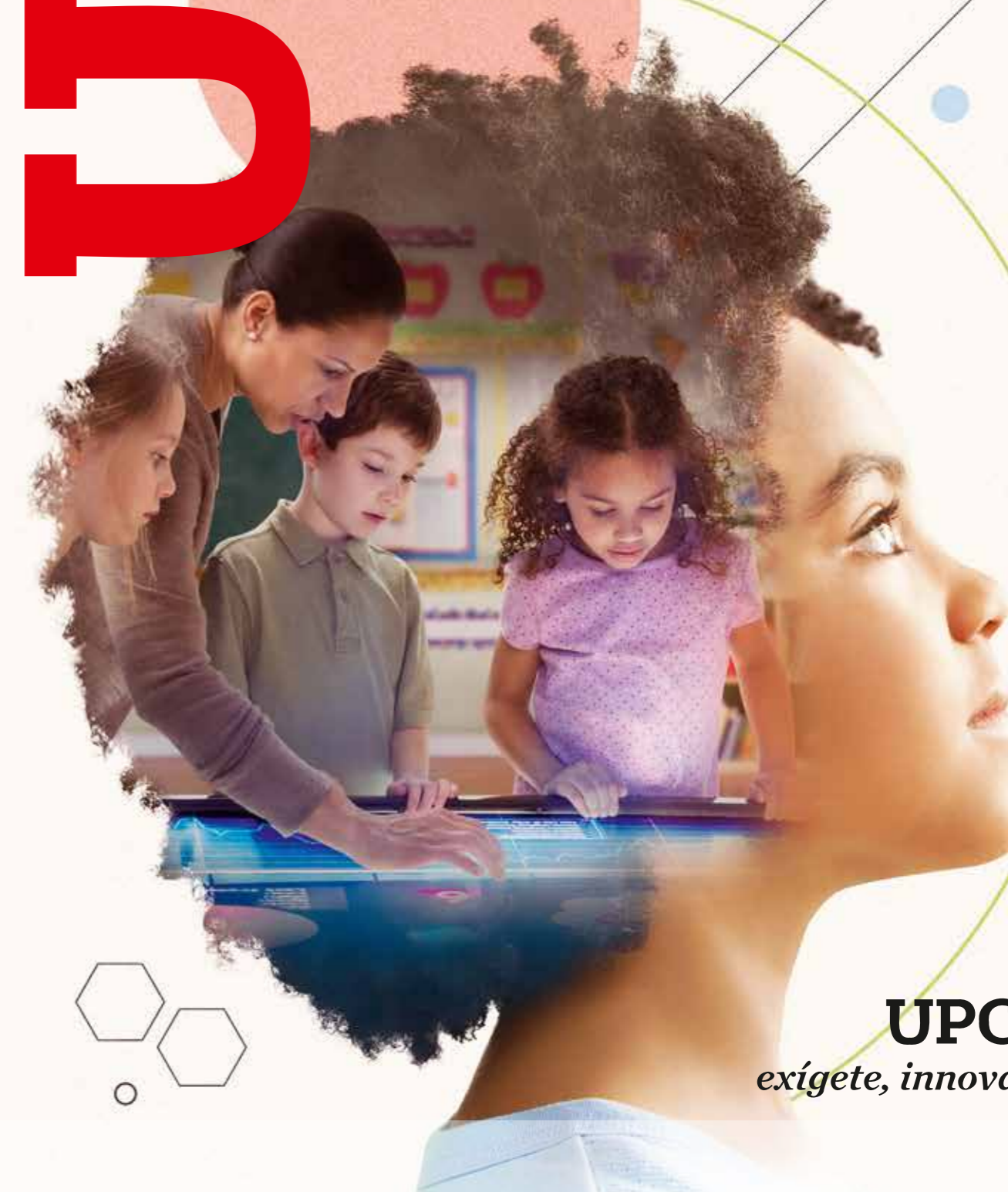

**UPC**  
*exígete, innova*



# ¿Por qué Educación y Gestión del Aprendizaje?

Estudiarás una carrera apasionante y llena de propósito ya que influye directamente en la formación de los nuevos ciudadanos. A través de tu vocación y formación, jugarás un rol central en la construcción de una nueva sociedad, más justa, más empática, más preparada y más feliz.

## ¿Por qué en la UPC?

### Formación integral e interdisciplinaria

Malla curricular acorde a las últimas tendencias del aprendizaje y la pedagogía. Podrás especializarte en Niñez Temprana (inicial) y Niñez (primaria).

### Innovación y tecnología

Te acercaremos a problemáticas educativas de todo tipo, y podrás proponer proyectos que puedan sumar a la política educativa nacional. También, serás un experto en la integración de la tecnología en los procesos de enseñanza - aprendizaje.

### Inglés intensivo

Desde el inicio de la carrera, te preparamos para que domines el inglés y así puedas tener más oportunidades laborales en el futuro.

### Internacionalidad

Formaremos una visión internacional en ti gracias a los intercambios y misiones académicas en países como Finlandia, Países Bajos, Canadá, Brasil y México.

### Ejercicio de la profesión dentro y fuera del aula

Podrás ejercer profesionalmente como docente de aula, en la gestión educativa y en organizaciones de ámbito nacional e internacional vinculadas a la educación. Además, podrás emprender en temas relacionados a la educación.

### Libertad para elegir

Diversos cursos de la malla estarán disponibles de forma presencial y virtual. Tú podrás decidir lo que mejor se adapte a tus necesidades.

## SI ERES

**Empático/ Colaborativo  
Creativo/ Comunicativo  
Solidario/ Comprometido**

## SERÁS

**Un educador que explora  
nuevos métodos de  
enseñanza de acuerdo a las  
exigencias de diversos  
contextos sociales locales,  
regionales y globales.**

### PODRÁS TRABAJAR COMO:

- Educador.
- Gestor de proyectos sociales.
- Gestor del aprendizaje en organizaciones educativas.
- Investigador social.
- Emprendedor de un negocio educativo.
- Funcionario en organismos público o privados.
- Consultor y asesor en educación.

## Malla Curricular\*

≥ Esta carrera cuenta con 2 especialidades.  
A partir del séptimo ciclo, cada una cuenta con una malla propia.

\* Curso disponible solo en formato presencial o con un componente presencial.  
\*\* Curso disponible en formato presencial y virtual.

### MALLA GENERAL (01-06)

#### /01.

18 CRÉDS.

- \*\* Tecnologías para el Aprendizaje
- \*\* Comprensión y Producción de Lenguaje I
- \* Antropología
- \*\* Inglés para Educadores 1
- \* Procesos Psicológicos y Desarrollo Humano

#### /02.

22 CRÉDS.

- \*\* Matemática Básica
- \*\* Redacción Académica
- \*\* Neurociencias y Desarrollo Humano
- \*\* Inglés para Educadores 2
- \*\* Liderazgo para Educadores
- \* Inteligencia Corporal
- \*\* Electivo

#### /03.

22 CRÉDS.

- \*\* Estadística
- \*\* Ética general
- \*\* Historia y Filosofía de la Educación
- \* Desarrollo Humano y Dificultades de Aprendizaje 1
- \* Diagnóstico Educativo 1 (Contextos Urbanos)
- \*\* Inglés para Educadores 3
- \*\* Electivo

#### /04.

21 CRÉDS.

- \*\* Metodología de la Investigación
- \*\* Corrientes Educativas Contemporáneas
- \*\* Desarrollo Humano y Dificultades de Aprendizaje 2
- \*\* Diagnóstico Educativo 2 (Contextos Rurales)
- \*\* Inglés para Educadores 4
- \*\* Electivo

#### /05.

21 CRÉDS.

- \*\* Teorías de la Educación
- \*\* Diseño Curricular
- \*\* Didáctica 1
- \*\* Gestión del Aprendizaje 1
- \*\* Evaluación y Planeamiento Educativo 1
- \*\* Electivo

#### /06.

21 CRÉDS.

- \*\* Didáctica 2
- \*\* Gestión del Aprendizaje 2
- \*\* Materiales y Recursos para el Aprendizaje 1
- \*\* Evaluación y Planeamiento 2
- \*\* Tutoría y Orientación Educativa
- \*\* Psicomotricidad, Desarrollo y Movimiento
- \*\* Electivo

### MALLA ESPECIALIDAD NIÑEZ TEMPRANA (NIVEL INICIAL)

#### /07.

21 CRÉDS.

- \*\* Emprendimiento e Innovación Educativa
- \*\* Counselling
- \*\* Tecnologías en la Educación
- \*\* Desarrollo de Habilidades Comunicativas (Niñez Temprana)
- \*\* Gestión Educativa I
- \*\* Arte y Juego en la Niñez Temprana

#### /08.

21 CRÉDS.

- \*\* Pensamiento Científico y Comprensión del Entorno (Niñez Temprana)
- \*\* Materiales y Recursos para el Aprendizaje II
- \*\* Didáctica para la enseñanza del Inglés (Niñez Temprana)
- \*\* Política, Calidad y Gestión Educativa
- \*\* Desarrollo de Habilidades Lógico Matemáticas en la Niñez Temprana
- \*\* Antropología Educativa
- \*\* Electivo

#### /09.

16 CRÉDS.

- \*\* Seminario de Investigación I
- \* Practicum I (Niñez Temprana)
- \*\* Gestión Educativa II
- \*\* Seminario Especializado en Niñez Temprana
- \*\* Electivo

#### /10.

15 CRÉDS.

- \*\* Seminario de Investigación II
- \* Practicum II (Niñez Temprana)
- \*\* Electivo

\*Pertenece a la especialidad Niñez Temprana.

### MALLA ESPECIALIDAD NIÑEZ (NIVEL PRIMARIA)

#### 07.

21 CRÉDS.

- \*\* Emprendimiento e Innovación Educativa
- \*\* Counselling
- \*\* Tecnologías en la Educación
- \*\* Arte y Juego en la Niñez
- \*\* Desarrollo de Habilidades Comunicativas (Niñez)
- \*\* Gestión Educativa I

#### /08.

21 CRÉDS.

- \*\* Pensamiento Científico y Comprensión del Entorno (Niñez)
- \*\* Didáctica para la enseñanza del Inglés (Niñez)
- \*\* Materiales y Recursos para el Aprendizaje II
- \*\* Política, Calidad y Gestión Educativa
- \*\* Desarrollo de Habilidades Lógico Matemáticas en la Niñez
- \*\* Antropología Educativa
- \*\* Electivo

#### /09.

18 CRÉDS.

- \*\* Seminario de Investigación I
- \* Practicum I (Niñez)
- \*\* Gestión Educativa II
- \*\* Seminario Especializado en Niñez
- \*\* Electivo

#### /10.

15 CRÉDS.

- \*\* Seminario de Investigación II
- \* Practicum II (Niñez)
- \*\* Electivo

\* Pertenece a la especialidad Niñez.

## Campus

≥ Esta carrera se dicta en el campus San Isidro.