

Carrera de Educación y Gestión del Aprendizaje

Malla Curricular

≥ Esta carrera cuenta con 2 especialidades. A partir del séptimo ciclo, cada una cuenta con una malla propia.

"La carrera de Educación y Gestión del Aprendizaje de la UPC está enfocada en romper el molde de la educación tradicional como la hemos conocido, basándonos en los idiomas, innovación e internacionalidad para que los alumnos puedan potenciar sus capacidades y con ello, servir mejor a la comunidad, al país y al mundo en el que viven".

— **MANUEL RODRÍGUEZ**
Director de la carrera

Modalidades de Estudio

La carrera está disponible en 2 modalidades:

Presencial

Permite un máximo de 20% de créditos aprobados de forma virtual a lo largo de la carrera.

Semipresencial

Permite que el número de créditos aprobados de forma virtual a lo largo de la carrera esté entre el 21% y el 60% (en la medida que la malla de la carrera lo permita).

Convenios Internacionales

La UPC ha sido considerada la universidad más internacional del Perú desde el año 2014 y cuenta con más de 200 convenios internacionales con prestigiosas universidades alrededor del mundo.

WASC

Senior College and University Commission

Universidad Peruana de Ciencias Aplicadas is accredited by the WASC Senior College and University Commission (WSCUC), 965 Atlantic Avenue, Suite 100, Alameda, CA 94501, 510.748.9001



UPC
Universidad Peruana
de Ciencias Aplicadas

Informes
Whatsapp: 914 666 655
T (01) 610 5030
T (01) 313 3333

Anexos: 2935, 2936
y 2937

Provincias
Línea gratuita 0 800 000 21

upc.pe

FACULTAD DE EDUCACIÓN

UPC

/educación y gestión del aprendizaje

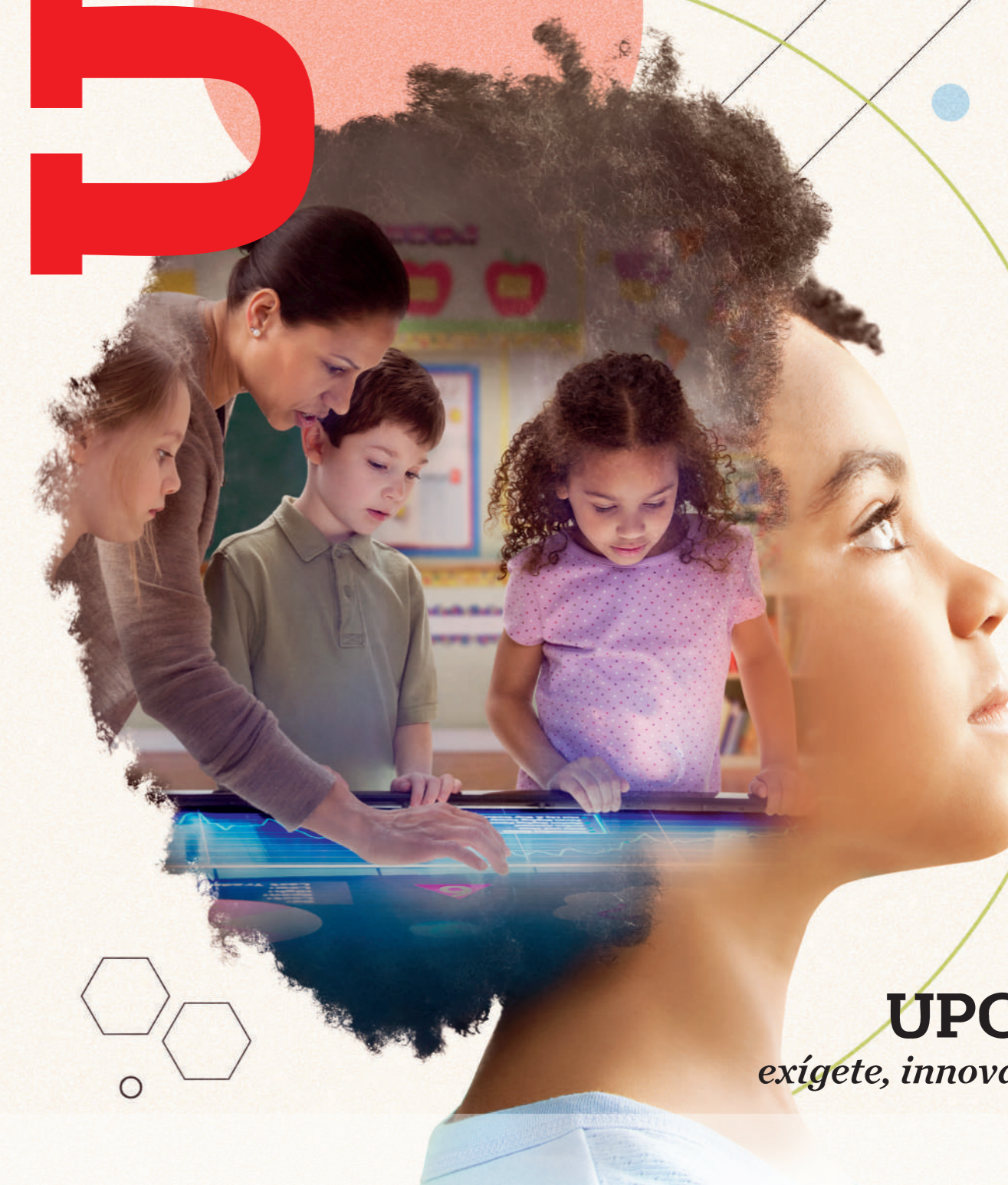

UPC
exígete, innova

¿Por qué Educación y Gestión del Aprendizaje?

Estudiarás una carrera apasionante y llena de propósito ya que influye directamente en la formación de los nuevos ciudadanos. A través de tu vocación y formación, jugarás un rol central en la construcción de una nueva sociedad, más justa, más empática, más preparada y más feliz.

¿Por qué en la UPC?

Formación integral e interdisciplinaria

Malla curricular acorde a las últimas tendencias del aprendizaje y la pedagogía. Podrás especializarte en Niñez Temprana (inicial) y Niñez (primaria).

Innovación y tecnología

Te acercaremos a problemáticas educativas de todo tipo, y podrás proponer proyectos que puedan sumar a la política educativa nacional. También, serás un experto en la integración de la tecnología en los procesos de enseñanza - aprendizaje.

Inglés intensivo

Desde el inicio de la carrera, te preparamos para que domines el inglés y así puedas tener más oportunidades laborales en el futuro.

Internacionalidad

Formaremos una visión internacional en ti gracias a los intercambios y misiones académicas en países como Finlandia, Países Bajos, Canadá, Brasil y México.

Ejercicio de la profesión dentro y fuera del aula

Podrás ejercer profesionalmente como docente de aula, en la gestión educativa y en organizaciones de ámbito nacional e internacional vinculadas a la educación. Además, podrás emprender en temas relacionados a la educación.

Libertad para elegir

Diversos cursos de la malla estarán disponibles de forma presencial y virtual. Tú podrás decidir lo que mejor se adapte a tus necesidades.

SI ERES

Empático/ Colaborativo
Creativo/ Comunicativo
Solidario/ Comprometido

SERÁS

Un educador que explora
nuevos métodos de
enseñanza de acuerdo a las
exigencias de diversos
contextos sociales locales,
regionales y globales.

PODRÁS TRABAJAR COMO:

- Educador.
- Gestor de proyectos sociales.
- Gestor del aprendizaje en organizaciones educativas.
- Investigador social.
- Emprendedor de un negocio educativo.
- Funcionario en organismos público o privados.
- Consultor y asesor en educación.

Malla Curricular*

≥ Esta carrera cuenta con 2 especialidades.
A partir del séptimo ciclo, cada una cuenta con una malla propia.

* Curso disponible solo en formato presencial o con un componente presencial.
** Curso disponible en formato presencial y virtual.

MALLA GENERAL (01 -06)

/01.

18 CRÉDS.

- ** Tecnologías para el Aprendizaje
- ** Comprensión y Producción de Lenguaje I
- * Antropología
- ** Inglés para Educadores 1
- * Procesos Psicológicos y Desarrollo Humano

/02.

22 CRÉDS.

- ** Matemática Básica
- ** Redacción Académica
- ** Neurociencias y Desarrollo Humano
- ** Inglés para Educadores 2
- ** Liderazgo para Educadores
- * Inteligencia Corporal
- ** Electivo

/03.

22 CRÉDS.

- ** Estadística
- ** Ética general
- ** Historia y Filosofía de la Educación
- * Desarrollo Humano y Dificultades de Aprendizaje 1
- * Diagnóstico Educativo 1 (Contextos Urbanos)
- ** Inglés para Educadores 3
- ** Electivo

/04.

21 CRÉDS.

- ** Metodología de la Investigación
- ** Corrientes Educativas Contemporáneas
- ** Desarrollo Humano y Dificultades de Aprendizaje 2
- ** Diagnóstico Educativo 2 (Contextos Rurales)
- ** Inglés para Educadores 4
- ** Electivo

/05.

21 CRÉDS.

- ** Teorías de la Educación
- ** Diseño Curricular
- ** Didáctica 1
- ** Gestión del Aprendizaje 1
- ** Evaluación y Planeamiento Educativo 1
- ** Electivo

/06.

21 CRÉDS.

- ** Didáctica 2
- ** Gestión del Aprendizaje 2
- ** Materiales y Recursos para el Aprendizaje 1
- ** Evaluación y Planeamiento 2
- ** Tutoría y Orientación Educativa
- ** Psicomotricidad, Desarrollo y Movimiento
- ** Electivo

MALLA ESPECIALIDAD NIÑEZ TEMPRANA (NIVEL INICIAL)

/07.

21 CRÉDS.

- ** Emprendimiento e Innovación Educativa
- ** Counselling
- ** Tecnologías en la Educación
- ** Desarrollo de Habilidades Comunicativas (Niñez Temprana)
- ** Gestión Educativa I
- ** Arte y Juego en la Niñez Temprana

/08.

21 CRÉDS.

- ** Pensamiento Científico y Comprensión del Entorno (Niñez Temprana)
- ** Materiales y Recursos para el Aprendizaje II
- ** Didáctica para la enseñanza del Inglés (Niñez Temprana)
- ** Política, Calidad y Gestión Educativa
- ** Desarrollo de Habilidades Lógico Matemáticas en la Niñez Temprana
- ** Antropología Educativa
- ** Electivo

/09.

16 CRÉDS.

- ** Seminario de Investigación I
- * Practicum I (Niñez Temprana)
- ** Gestión Educativa II
- ** Seminario Especializado en Niñez Temprana
- ** Electivo

/10.

15 CRÉDS.

- ** Seminario de Investigación II
- * Practicum II (Niñez Temprana)
- ** Electivo

*Pertenece a la especialidad Niñez Temprana.

MALLA ESPECIALIDAD NIÑEZ (NIVEL PRIMARIA)

07.

21 CRÉDS.

- ** Emprendimiento e Innovación Educativa
- ** Counselling
- ** Tecnologías en la Educación
- ** Arte y Juego en la Niñez
- ** Desarrollo de Habilidades Comunicativas (Niñez)
- ** Gestión Educativa I

/08.

21 CRÉDS.

- ** Pensamiento Científico y Comprensión del Entorno (Niñez)
- ** Didáctica para la enseñanza del Inglés (Niñez)
- ** Materiales y Recursos para el Aprendizaje II
- ** Política, Calidad y Gestión Educativa
- ** Desarrollo de Habilidades Lógico Matemáticas en la Niñez
- ** Antropología Educativa
- ** Electivo

/09.

18 CRÉDS.

- ** Seminario de Investigación I
- * Practicum I (Niñez)
- ** Gestión Educativa II
- ** Seminario Especializado en Niñez
- ** Electivo

/10.

15 CRÉDS.

- ** Seminario de Investigación II
- * Practicum II (Niñez)
- ** Electivo

* Pertenece a la especialidad Niñez.

Campus

≥ Esta carrera se dicta en el campus San Isidro.